

VÝKRES DEMOLICE LÁVKY A VÝTOKOVÉHO OBJEKTU

STÁVAJÍCÍ LÁVKA PŘES VODNÍ TOK JIHLÁVKY VZOROVÝ ŘEZ A-A'

Měřítko: 1:50

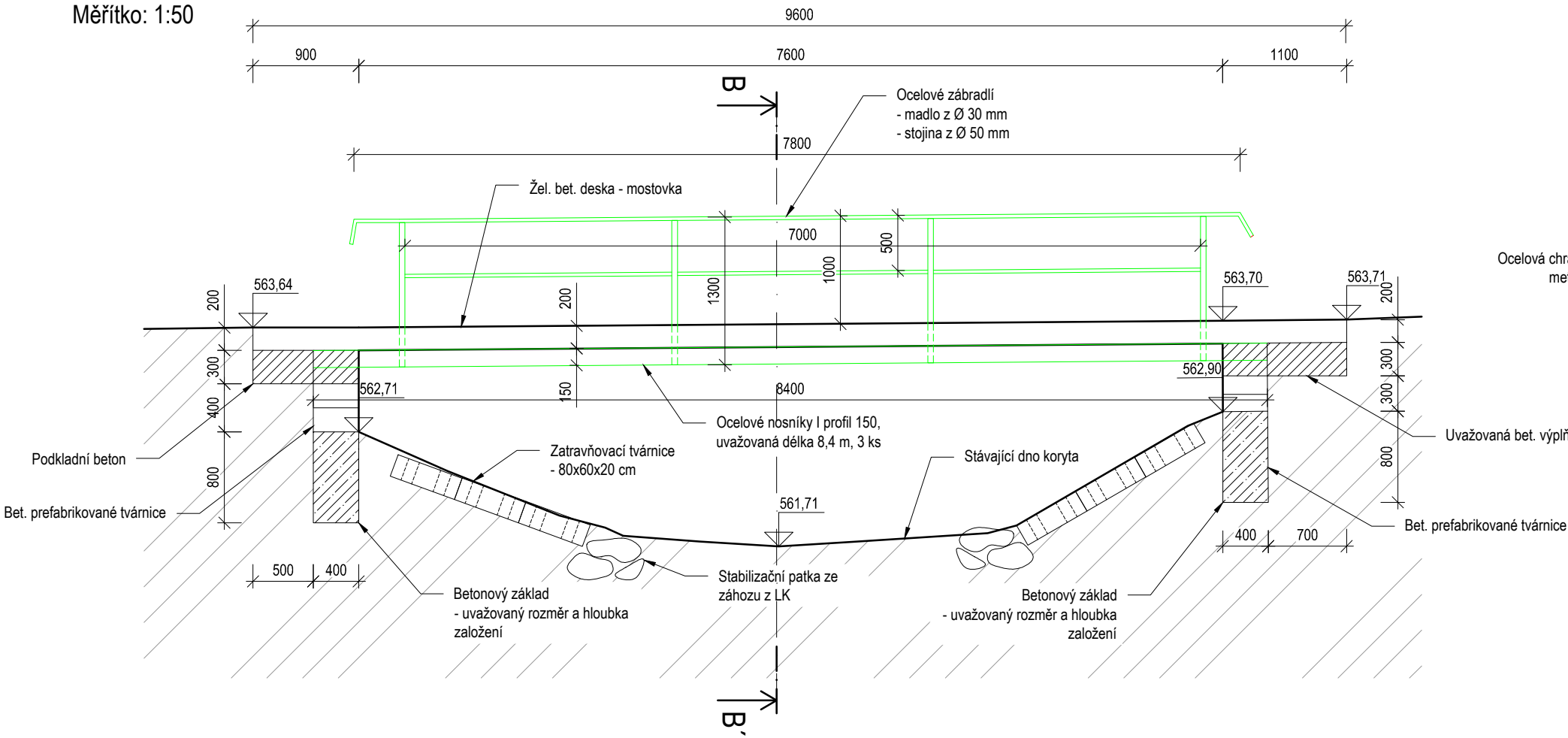

VZOROVÝ ŘEZ B-B'

Měřítko: 1:50

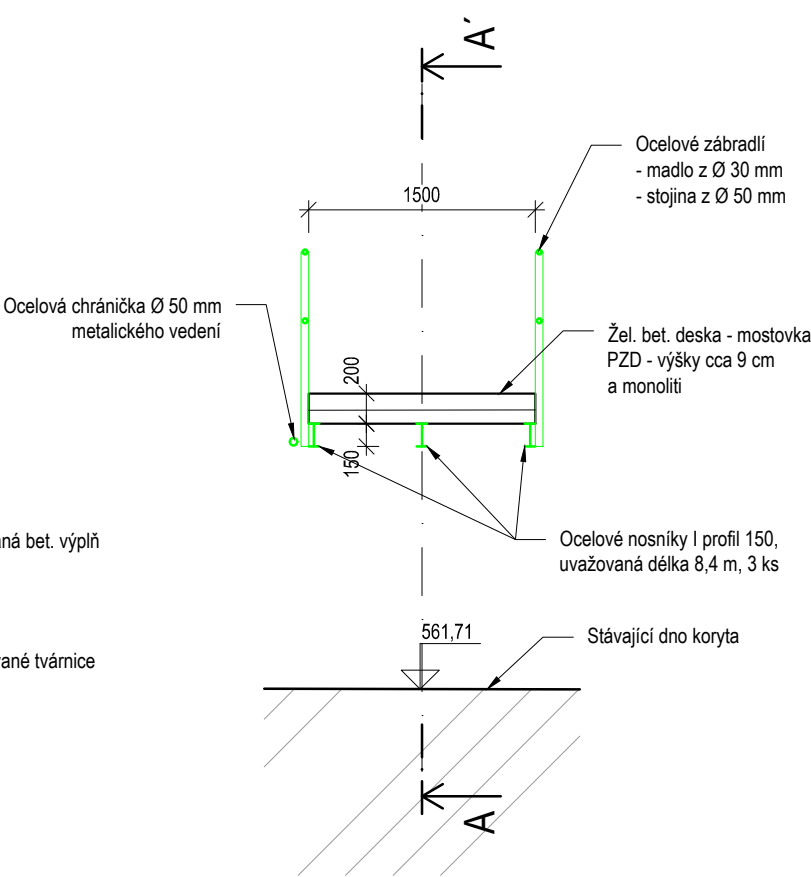

Pohled na lávku



Pohled na lávku ze spoda

STÁVAJÍCÍ VÝTOKOVÝ OBJEKT Z DOMOVNÍ ČOV

VZOROVÝ ŘEZ

Měřítko: 1:50

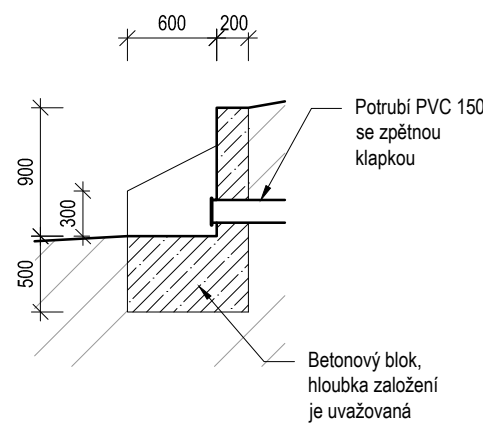

POHLED ZE PŘEDU

Měřítko: 1:50

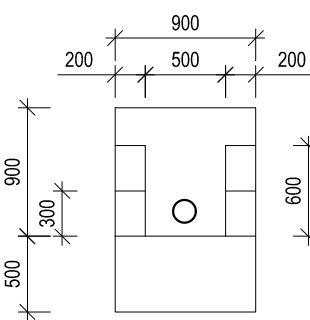

Pohled na výtokový objekt z domovní ČOV

Souřadnicový systém: S-JTSK
Výškový systém: B. p. v.



ENVICONS s. r. o.

Sídlo a provozovna společnosti

Hradecká 569

533 52 Pardubice - Polabiny

Tel. / FAX: +420 466 531 787

info@envicons.cz • www.envicons.cz

Datum / Date

8/2023

Zakázka č. / Job No.

31/2022

Stupeň / Stage

DPS

Kraj / Region

Vysočina

Stavební úřad / Building Authority

Magistrát města Jihlavy

Katastrální území / Catastral Area

Prostředkovice [759007]

Objednatel / Client

Povodí Moravy s.p.

Alkos / Project

Jihlava,

Prostředkovice,

revitalizace toku

Stavební objekt / Building construction

SO-01 Revitalizace

toku

Název / Title

Výkres demolice lávky

a výtokového objektu

Zodpovědný projektant / Responsible designer

Ing. Štěpán Plodek

Kontroloval / Checked by

Ing. Jiří Šubrt

Návrh vypracoval / Elaborated by

Ing. Aleš Hejtman

Měřítko / Scale

1:50

Výkres č. / DWG No.

01.6

Souprava / Copy